

ΟΧΙ της Ιεράς Συνόδου στη συμμετοχή ετεροδόξων στη Θεία Κοινωνία

Σελ 6



Πολυσήμαντη θεολογική προσωπικότητα της εποχής μας

Σελ 8-9



«Κώδων κινδύνου» κρούει ο Άνθιμος για τον Έβρο

Σελ 11



«Δούρειος ίππος» ο παπά Τσάκαλος στον ΙΣΚΕ

Σελ 14

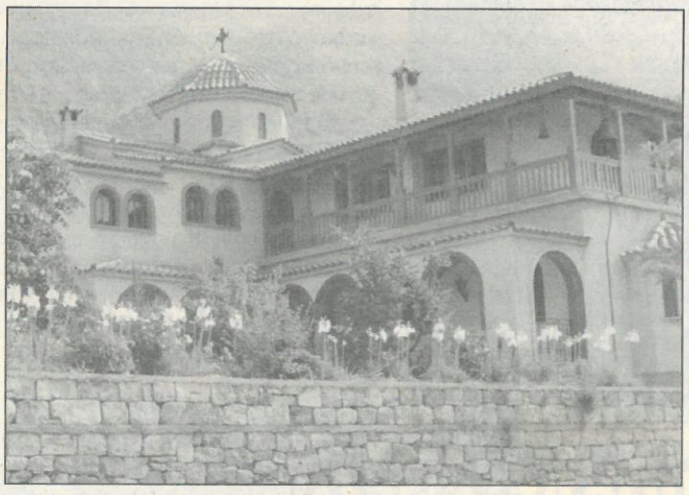

ΙΕΡΑ ΜΟΝΗ ΟΣΙΑΣ ΕΙΡΗΝΗΣ ΧΡΥΣΟΒΑΛΑΝΤΟΥ Β.ΕΥΒΟΙΑΣ

Σελ 28-29

ΘΕΣΕΙΣ

Τι συμβαίνει στα Ιεροσόλυμα;

Τα μηνύματα που φθάνουν το τελευταίο καιρό από το Πατριαρχείο Ιεροσολύμων είναι ιδιαίτερα ανησυχητικά και δείχνουν κατά τη γνώμη μας πως ο νυν Πατριάρχης Ιεροσολύμων Ειρηναίος δεν μπορεί να δώσει ικανοποιητικές λύσεις στα προβλήματα που παρουσιάζονται.

Το πιο ανησυχητικό μήνυμα πάντως έχει να κάνει με τις κινήσεις του Ορθόδοξου Παλαιστίνιου αρχιμανδρίτη Αμπντάλα, ο οποίος εκμεταλλευόμενος το κλίμα αμφισβήτησης προς τον Πατριάρχη Ειρηναίο αλλά και τα αλλεπάλληλα λάθη του, κατάφερε σε πρώτη φάση να ενδυναμώσει τις φωνές εκείνες των Αραβοφώνων Ορθοδόξων και να επιχειρεί με αξιώσεις την αραβοποίηση του Πατριαρχείου.

Ποια είναι όμως τα στοιχεία που ενίσχυσαν τις επιδιώξεις του Αμπντάλα;

1 Το σημαντικότερο εξ αυτών είναι το ότι ο νυν Πατριάρχης Ειρηναίος κατάφερε – γιατί περί κατορθώματος πρόκειται- να επιφέρει διχόνοιες και μίση μέσα στους κόλπους της Αγιοταφικής Αδελφότητας. Πολλές αποφάσεις του εκτιμάται πως είχαν ως βάση το στοιχείο της εκδίκησης ενώ η διάχυτη ανασφάλεια που διακατέχει τον ίδιο τον Πατριάρχη, τον καθιστά έρμαιο σε κάθε λογής εξω-εκκλησιαστικούς παράγοντες. Είναι αλήθεια ότι ο κ. Ειρηναίος είναι σήμερα ευάλωτος σε προτάσεις των δήθεν φίλων του... Αποτέλεσμα αυτής της κατάστασης είναι η αυξανόμενη αμφισβήτηση ακόμη και από Αρχιερείς που τον επέλεξαν! Αυτό οφείλεται στην τάση του Πατριάρχη Ειρηναίου, να βλέπει τους μεγαλύτερους εχθρούς του μέσα στους κόλπους της αδελφότητας! Κάτι τέτοιο άλλωστε από την κατά καιρούς υιοθέτηση απόψεων και θέσεων που εμπεριέχουν διαιρετικές τάσεις. Παράδειγμα τρανό αποτελεί η ανώνυμη κατηγορία ότι την ευθύνη για τη μη αναγνώριση του από το Ισραήλ τη φέρουν κάποιοι Συνοδικοί Αρχιερείς. Κατηγορία που διατυπώθηκε σε ανακοίνωση της Ισραηλινής πρεσβείας της Αθήνας και έγινε «φεϊγβολάν» για το Πατριαρχείο.

2 Η μη αναγνώριση επίσης από το Ισραήλ αποτελεί βασικό αίτιο της αύξησης του φόβου του για απώλεια της θέσης του αλλά και ενίσχυσης της ανασφάλειας του. Αυτό φυσικά δεν μένει ανεκμετάλλευτο από τους έμπειρους Ισραηλινούς διπλωμάτες, οι οποίοι προσδοκούν με το πρόσχημα της αναγνώρισης να κερδίσουν όσα δεν κέρδισαν με συνεχείς πιέσεις δεκαετιών από το Πατριαρχείο. Οι Ισραηλινοί κατέστησαν την αναγνώριση του Πατριάρχη από μια απλή τυπική υπόθεση σε μείζον ζήτημα για το οποίο διαπραγματεύονται σκληρά. Αποσκοπούν να κερδίσουν στρατηγικές γι' αυτούς εκτάσεις και κτίρια που ανήκουν στο Πατριαρχείο και ταυτόχρονα να κάνουν τον Ελληνορθόδοξο Πατριάρχη όργανο των πολιτικών επιδιώξεων του Τελ- Αβίβ στην περιοχή. Μια μυστική συνάντηση που έγινε στο Πατριαρχείο πριν από λίγο καιρό αποτέλεσε την αιτία ανάπτυξης φημολογίας σχετικής με το ότι ο κ. Ειρηναίος προσφέρει «γη και ύδωρ» στο Ισραήλ για να πετύχει την αναγνώριση του...

3 Η απειλή ακόμη, για άρση της αναγνώρισης από την Ιορδανία και η αμφισβήτηση της Παλαιστινιακής Αρχής που γίνεται ολοένα και πιο ορατή οφείλεται ακριβώς στην φημολογία την ανωτέρω.

Για την κατάσταση αυτή την ευθύνη φέρει κατά τη γνώμη μας ο ίδιος ο Πατριάρχης αλλά και τα πρόσωπα που τον περιτριγυρίζουν. Δυστυχώς δεν φαίνεται να υπάρχει φως στο άμεσο μέλλον, αφού κάποιοι φροντίζουν να περνούν την καλοπροαίρετη κριτική που ασκείται ως εχθρική πράξη έτσι ώστε να κάνουν τον κ. Ειρηναίο να βλέπει παντού εχθρούς. Ο Θεός να βάλει το χέρι Του και να βοηθήσει το Πατριαρχείο να εξέλθει από την κρίση και τα προβλήματα που το ταλαιπωρούν.

Στύλος ΟΡΘΟΔΟΞΙΑΣ
ΜΗΝΙΑΙΑ ΕΚΚΛΗΣΙΑΣΤΙΚΗ ΕΦΗΜΕΡΙΔΑ

ΕΔΡΑ: Μετσόβου 16. 10682 ΑΘΗΝΑ. Τηλ.: 010 8222365. FAX: 010 8222377

Ιδιοκτησία - Εκδοση: **ΑΘΗΝΑΪΚΟ ΚΕΝΤΡΟ ΤΥΠΟΥ & ΕΝΗΜΕΡΩΣΗΣ** ● Εκδότρια: **ΘΕΑ ΠΑΝΑΓΙΩΤΟΥ** ● Διευθυντής: **ΔΙΟΝΥΣΗΣ ΜΑΚΡΗΣ** ● Αρχισυντάκτης: **ΠΑΝ. ΡΙΖΟΠΟΥΛΟΣ** ● Σύμβουλος έκδοσης: **ΔΗΜ. ΦΕΡΟΥΣΗΣ** ● Συνδρομές - Γραμματεία - Διαφημίσεις - Αγγελίες:
Μετσόβου 16. 10682 ΑΘΗΝΑ. Τηλ.: 010 8222365. FAX: 010 8222377● Διανομή: Πρακτορείο Ευρώπη. ΕΚΤΥΠΩΣΗ: IRIS AEBE

● ΕΤΗΣΙΑ ΣΥΝΔΡΟΜΗ: 5.000 ή 14,67 ΕΥΡΩ. ΟΡΓΑΝΙΣΜΟΙ - ΜΗΤΡΟΠΟΛΕΙΣ: 59 ΕΥΡΩ. ● ΕΞΩΤΕΡΙΚΟΥ: 30 ΔΟΛ. ΗΠΑ / 22 ΛΙΡ. ΑΓΓΛΙΑΣ / 16 ΛΙΡ. ΚΥΠΡΟΥ / 47 ΔΟΛ. ΑΥΣΤΡΑΛΙΑΣ / ΕΥΡΩΠΗ: 30 ΕΥΡΩ.